



Photos: N. Maulini

Projet et direction des travaux

Architectes : M. C. Dupraz, Genève

Ingénieurs civils : EDMS, Petit-Lancy

Coût de construction GO

1 mio CHF

Durée des travaux

En 3 étapes de 2008 à 2011

Description de l'objet

Construction d'un immeuble administratif dans la cour intérieure

Construction d'un immeuble de logement en PPE côté rue Caroline en béton teinté dans la masse

Rénovation d'un bâtiment existant dans cour intérieure

Aménagements extérieurs de la cour



MAULINI

BÂTIMENT & GÉNIE CIVIL

MAULINI SA
27 ROUTE DU BOIS DE BAY
C.P. 174 / CH-1242 SATIGNY
T +4122 939 39 10
F +4122 939 39 29
info@maulini.ch / maulini.ch

Objet de la construction

- Immeuble PPE – Immeuble administratif - Transformation

Localisation

- 17 Rue Carolin

Maître de l'ouvrage

- Dupraz / Jopel

Réalisation

- MAULINI SA

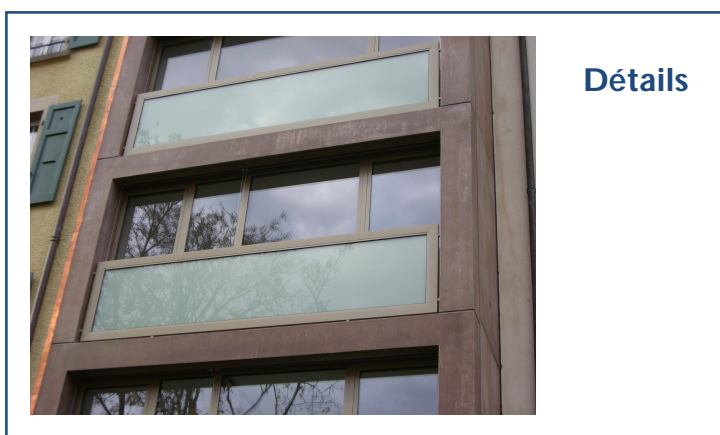

Détails